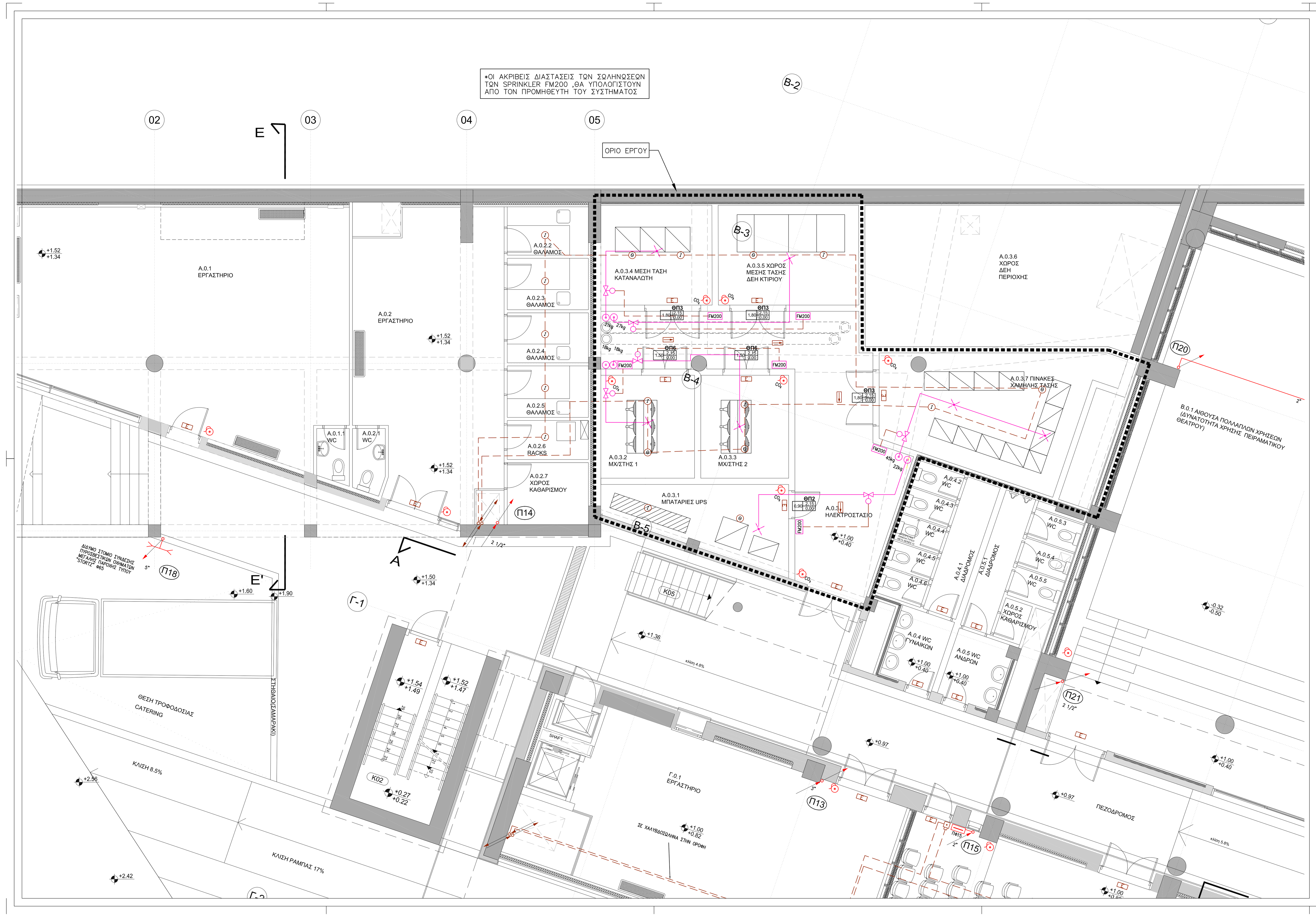

ΥΠΟΜΝΗΜΑ

- ΦΟΡΗΤΟΣ ΠΥΡΟΣΒΕΣΤΗΡΑΣ ΞΗΡΑΣ ΚΟΝΕΩΣ (Pa) 6kg
- ΦΟΡΗΤΟΣ ΠΥΡΟΣΒΕΣΤΗΡΑΣ ΔΙΟΞΕΙΔΙΟΥ ΤΟΥ ΑΝΘΡΑΚΑ (CO_2) 6kg
- ΣΥΣΤΗΜΑ ΑΥΤΟΜΑΤΗΣ ΚΑΤΑΣΒΕΣΗΣ ΜΕ FM200
- ΣΥΣΤΗΜΑ ΑΥΤΟΜΑΤΗΣ ΚΑΤΑΣΒΕΣΗΣ ΜΕ INERGEN, CO_2
- 12kg — ΑΥΤΟΜΑΤΗ ΣΥΣΤΟΙΧΙΑ ΠΥΡΟΣΒΕΣΤΗΡΑ ΞΗΡΑΣ ΚΟΝΕΩΣ 12 KG
- ΑΝΤΙΔΟΝΗΤΙΚΟΣ ΣΥΝΔΕΣΜΟΣ
- ΠΥΡΟΣΒΕΣΤΙΚΗ ΦΩΛΕΑ
- ΣΤΑΘΜΟΣ ΠΥΡΟΣΒΕΣΤΙΚΩΝ ΜΕΣΩΝ
- ΕΙΔΙΚΟΣ ΣΤΑΘΜΟΣ ΠΥΡΟΣΒΕΣΤΙΚΩΝ ΜΕΣΩΝ
- ΔΙΑΤΑΞΗ ΣΤΡΑΓΓΓΑΛΙΣΜΟΥ ΠΙΕΣΗΣ
- ΕΡΜΑΡΙΟ ΕΦΕΔΡΙΚΩΝ ΚΕΦΑΛΩΝ SPRINKLER
- ΚΑΤΑΙΟΝΗΤΗΡΑΣ ΟΡΟΦΗΣ (SPRINKLER)
- ΔΙΑΚΟΠΤΗΣ ΡΟΗΣ (FLOW SWITCH)
- ΜΕΙΩΤΗΣ ΠΙΕΣΗΣ
- ΒΑΛΒΙΔΑ ΔΙΑΚΟΠΗΣ ΔΙΚΤΥΟΥ ΣΦΑΙΡΙΚΗ
- ΜΑΝΟΜΕΤΡΟ
- ΡΥΘΜΙΣΤΙΚΟΣ ΔΙΑΚΟΠΤΗΣ ΑΠΟΜΟΝΩΣΗΣ
- ΒΑΛΒΙΔΑ ΑΝΤΕΠΙΣΤΡΟΦΗΣ
- ΑΝΤΛΙΑ ΠΥΡΟΣΒΕΣΤΙΚΟΥ ΣΥΓΚΡΟΤΗΜΑΤΟΣ
- 25 Kg — ΤΡΟΧΗΛΑΤΟΣ ΠΥΡΟΣΒΕΣΤΗΡΑΣ ΞΗΡΑΣ ΚΟΝΕΩΣ
- ΑΝΙΧΝΕΥΤΗΣ ΙΟΝΙΣΜΟΥ/ΚΑΠΝΟΥ
- ΑΝΙΧΝΕΥΤΗΣ ΘΕΡΜΟΔΙΑΦΟΡΙΚΟΣ
- ΣΕΙΡΗΝΑ ΣΥΝΑΓΕΡΜΟΥ
- ΣΥΣΚΕΥΗ ΦΩΤΕΙΝΟΥ ΚΑΙ ΗΧΗΤΙΚΟΥ ΣΥΝΑΓΕΡΜΟΥ (ΒΟΜΒΗΤΗΣ)
- ΚΟΥΜΠΙ ΧΕΙΡΟΚΙΝΗΤΗΣ ΑΝΑΓΓΕΛΙΑΣ ΠΥΡΚΑΓΙΑΣ
- ΦΩΤΙΣΤΙΚΟ ΣΩΜΑ ΑΣΦΑΛΕΙΑΣ ΜΕ ΦΩΤΕΙΝΗ ΕΠΙΓΡΑΦΗ "ΕΞΟΔΟΣ"
- ΦΩΤΙΣΤΙΚΟ ΣΩΜΑ ΑΣΦΑΛΕΙΑΣ ΜΕ ΦΩΤΕΙΝΗ ΥΠΟΔΕΙΞΗ ΠΟΡΕΙΑΣ ΕΞΟΔΟΥ
- ΚΕΝΤΡΙΚΟΣ ΠΙΝΑΚΑΣ ΠΥΡΑΝΙΧΝΕΥΣΗΣ
- ΣΥΝΔΕΣΗ ΑΝΙΧΝΕΥΤΩΝ ΜΕ ΚΑΛΩΔΙΟ
- ΣΩΛΗΝΩΣΗ ΣΥΝΔΕΣΗΣ ΚΑΤΑΙΟΝΙΣΤΗΡΩΝ ΝΕΡΟΥ (SPRINKLER) ΥΠΟΛΟΓΙΖΟΜΕΝΗ ΣΥΜΦΩΝΑ ΜΕ ΤΟ ΣΧ. 3.6.32.α
- ΣΩΛΗΝΩΣΗ ΣΥΝΔΕΣΗΣ ΚΑΤΑΙΟΝΙΣΤΗΡΩΝ ΝΕΡΟΥ (SPRINKLER) ΥΔΡΑΥΛΙΚΑ ΥΠΟΛΟΓΙΖΟΜΕΝΗ ΣΥΜΦΩΝΑ ΜΕ ΤΟΝ ΠΙΝ. 3.6.32/2–
- ΣΩΛΗΝΩΣΗ ΣΥΝΔΕΣΗΣ ΠΥΡΟΣΒΕΣΤΙΚΩΝ ΦΩΛΕΩΝ ΥΔΡΑΥΛΙΚΑ ΥΠΟΛΟΓΙΖΟΜΕΝΗ ΣΥΜΦΩΝΑ ΜΕ ΤΟ ΚΕΦ. 4

* ΓΙΑ ΑΝΑΛΥΤΙΚΟ ΤΡΥΠΟΛΟΓΙΟ, ΒΛ. ΣΧΕΔΙΑ ΣΤΑΤΙΚΩΝ/ΑΡΧΙΤΕΚΤΟΝΙΚΩΝ

** Ο ΤΡΟΠΟΣ ΟΔΕΥΣΗΣ ΤΩΝ ΚΑΛΩΔΙΩΝ ΑΣΘΕΝΩΝ ΣΕ ΧΩΡΟΥΣ ΜΕ ΨΕΥΔΟΡΟΦΗ, ΠΕΡΙΓΡΑΦΕΤΑΙ ΑΝΑΛΥΤΙΚΑ ΣΤΟ ΤΕΥΧΟΣ ΤΗΣ ΤΕΧΝΙΚΗΣ ΠΕΡΙΓΡΑΦΗΣ (παρ.3.14.1, σελ.59)

*** Η ΟΔΕΥΣΗ ΤΩΝ ΚΑΛΩΔΙΩΝ ΠΥΡΑΝΙΧΝΕΥΣΗΣ ΣΕ ΧΩΡΟΥΣ ΧΩΡΙΣ ΨΕΥΔΟΡΟΦΗ, ΓΙΝΕΤΑΙ ΜΕΣΑ ΣΕ ΧΑΛΥΒΔΟΣΩΛΗΝΕΣ ΕΙΤΕ ΕΠΙΤΟΙΧΟΥΣ ΕΙΤΕ ΜΕΣΑ ΣΤΟ ΜΠΕΤΟΝ, 'Η ΣΕ ΣΧΑΡΕΣ ΑΣΘΕΝΩΝ ΡΕΥΜΑΤΩΝ

Δ.Ε.Π.Τ.Α.Η. Α.Ε. Ο.Τ.Α.

Δημοτική Επιχείρηση Πολιτισμού Τουρισμού και Ανάπτυξης Ηρακλείου

ΕΡΓΟ:

ΟΛΟΚΛΗΡΩΣΗ ΥΠΟΣΤΑΘΜΟΥ ΜΕΣΗΣ ΤΑΣΗΣ ΠΟΛΙΤΙΣΤΙΚΟΥ ΣΥΝΕΔΡΙΑΚΟΥ ΚΕΝΤΡΟΥ ΗΡΑΚΛΕΙΟΥ ΚΡΗΤΗΣ

ΜΕΛΕΤΗ ΕΦΑΡΜΟΓΗΣ ΥΠΟΣΤΑΘΜΟΥ Μ.Τ.

ΘΕΜΑ ΣΧΕΔΙΟΥ:

ΚΑΤΟΨΗ ΣΤΑΘΜΗΣ +0.40
ΕΝΕΡΓΗΤΙΚΗ ΠΥΡΟΠΡΟΣΤΑΣΙΑ

ΑΡΙΘΜΟΣ ΣΧΕΔΙΟΥ: **Π-1**

ΗΜΕΡΟΜΗΝΙΑ: **ΜΑΡΤΙΟΣ 2013**

ΚΛΙΜΑΚΑ: **1:50**

ΑΡΧΙΤΕΚΤΟΝΙΚΗ ΜΕΛΕΤΗ: ΚΟΚΚΟΡΗΣ ΠΑΝΑΓΙΩΤΗΣ, ΑΡΧΙΤΕΚΤΩΝ ΜΗΧΑΝΙΚΟΣ
ΓΡΑΦΕΙΟ ΑΡΧΙΤΕΚΤ. ΜΕΛΕΤΩΝ 'ΑΣΤΕΤ' ΑΡΧΙΤΕΚΤΟΝΙΚΗ-ΠΟΛΕΟΔΟΜΙΑ-ΟΙΚΙΣΤΙΚΗ
ΔΗΜ. ΚΑΤΖΟΥΡΑΚΗΣ - ΓΡ. ΤΣΑΜΠΕΡΗΣ ΚΑΙ ΣΥΝΕΡΓΑΤΕΣ
ΤΕΧΝΙΚΟΣ ΣΥΜΒΟΥΛΟΣ ΑΡΧΙΤΕΚΤΟΝΙΚΩΝ:
ΤΑΣΟΣ Κ.ΜΠΙΡΗΣ, ΑΡΧΙΤΕΚΤΩΝ

ΣΤΑΤΙΚΗ ΜΕΛΕΤΗ: ΔΕΤΣΗΣ ΝΙΚΟΛΑΟΣ, ΠΟΛΙΤΙΚΟΣ ΜΗΧΑΝΙΚΟΣ
ΛΙΟΝΤΟΣ ΚΑΙ ΣΥΝΕΡΓΑΤΕΣ ΕΠΕ
ΓΡΑΦΕΙΟ ΣΤΑΤΙΚΩΝ ΜΕΛΕΤΩΝ

ΜΕΛΕΤΗ Η/Μ ΕΓΚΑΤΑΣΤΑΣΕΩΝ: ΧΡΙΣΤΟΦΙΛΗΣ ΓΕΩΡΓΙΟΣ, ΜΗΧΑΝΟΛΟΓΟΣ ΝΑΥΠΗΓΟΣ
Ι. ΠΑΠΑΓΡΗΓΟΡΑΚΗΣ ΚΑΙ ΣΥΝΕΡΓΑΤΕΣ ΕΠΕ
ΓΡΑΦΕΙΟ ΗΛΕΚΤΡΟΜΗΧΑΝΟΛΟΓΙΚΩΝ ΜΕΛΕΤΩΝ

ΑΚΟΥΣΤΙΚΗ ΜΕΛΕΤΗ: ΤΙΜΑΓΕΝΗΣ ΘΕΟΔΩΡΟΣ, ΑΡΧΙΤΕΚΤΩΝ - ΑΚΟΥΣΤΙΚΟΛΟΓΟΣ

ΜΕΛΕΤΗ ΣΚΗΝΗΣ: STAGE AND STUDIO CONTRACTING Co. Ltd
ΦΙΛΙΟΣ ΦΥΛΑΚΤΗΣ, ΣΥΜΒΟΥΛΟΣ ΤΕΧΝΙΚΗΣ ΣΚΗΝΗΣ, ΘΕΑΤΡΙΚΟΥ ΣΧΕΔΙΑΣΜΟΥ

ΑΝΑΘΕΩΡΗΣΕΙΣ:

ΟΙ ΣΥΝΤΑΞΑΝΤΕΣ:

ΜΙΧΑΗΛ ΚΩΝΙΟΣ
ΑΡΧΙΤΕΚΤΩΝ ΜΗΧ.

ΑΝΤΩΝΙΟΣ ΤΣΑΠΑΛΗΣ
ΗΛΕΚΤΡΟΛΟΓΟΣ ΜΗΧ.

Ο ΠΡΟΪΣΤΑΜΕΝΟΣ ΔΙΕΥΘΥΝΣΗΣ Τ.Υ.

ΠΑΝΑΓΙΩΤΗΣ ΑΝΑΣΤΑΣΑΚΟΣ
ΠΟΛΙΤΙΚΟΣ ΜΗΧ.