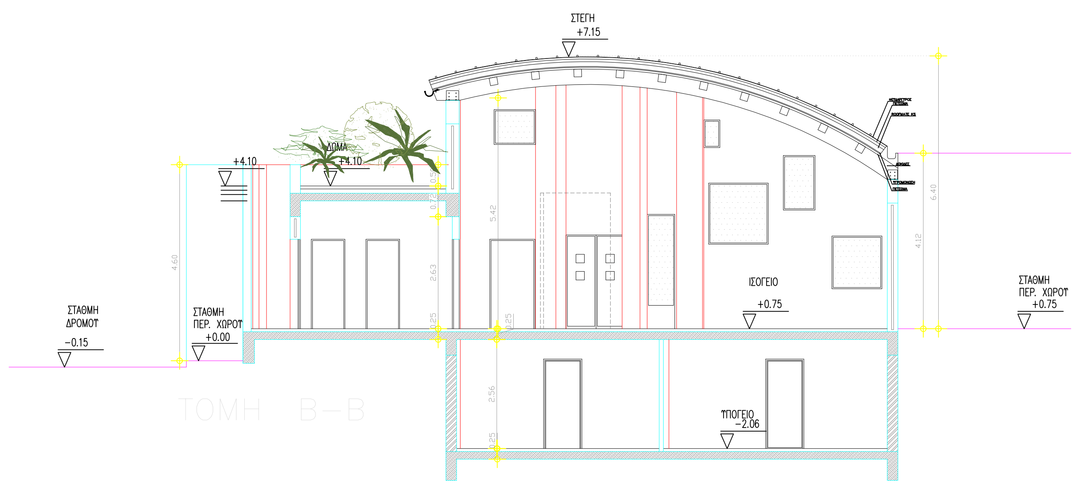


ΤΟΜΗ Β−Β

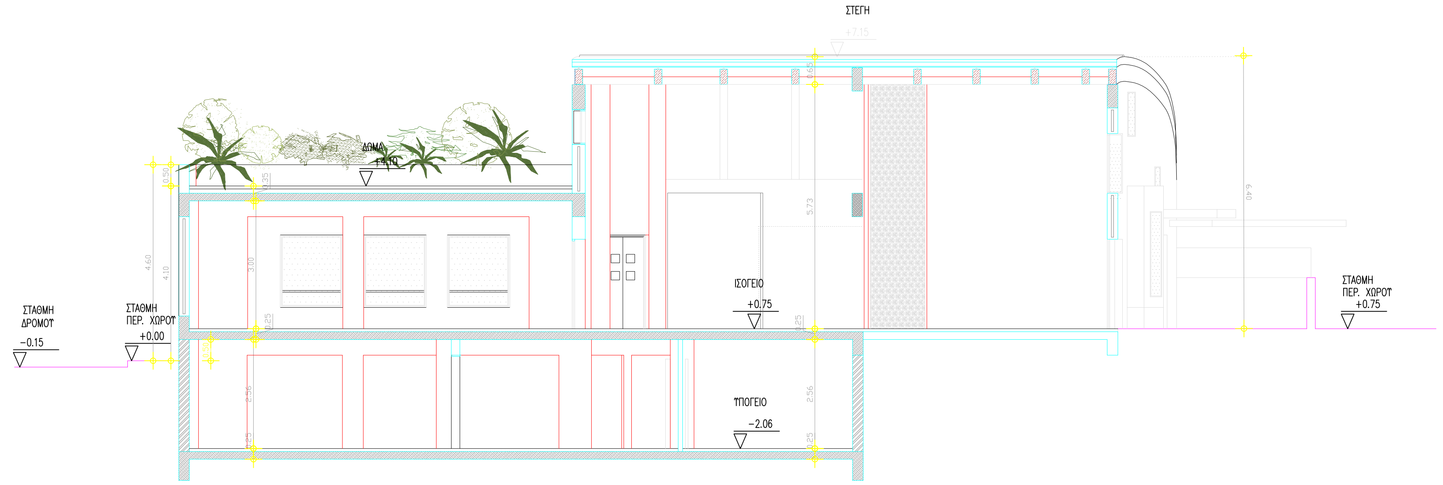


ΤΟΜΗ Γ-Γ

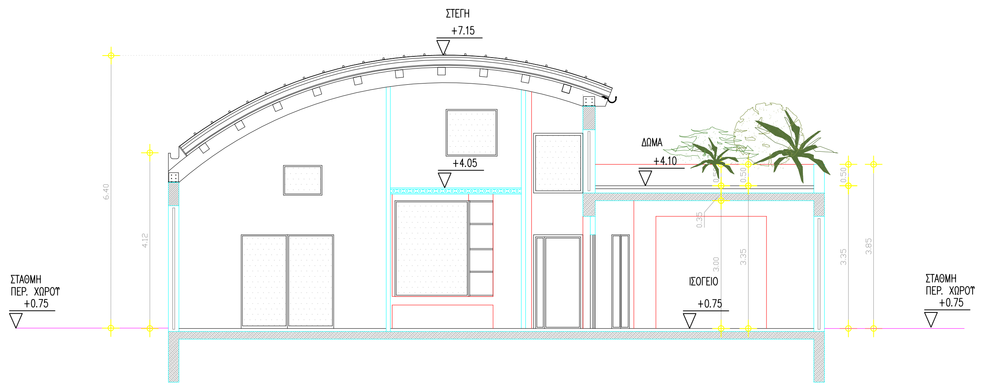


ΤΟΜΗ Α-Α

ΤΟΜΗ Δ-Δ

Ε Λ Λ Η Ν Ι Κ Η  Δ Η Μ Ο Κ Ρ Α Τ Ι Α
Δ Η Μ Ο Σ  Η Ρ Α Κ Λ Ε Ι Ο Υ

Δ/ΝΣΗ ΤΕΧΝΙΚΩΝ ΕΡΓΩΝ & ΜΕΛΕΤΩΝ
ΤΜΗΜΑ ΠΡΟΣΤΑΣΙΑΣ & ΑΝΑΔΕΙΞΗΣ ΠΑΛΑΙΑΣ ΠΟΛΗΣ, ΟΙΚΟΙΤΙΚΩΝ ΣΤΝΟΛΩΝ & ΕΝΕΤΙΚΩΝ ΤΕΧΝΩΝ

| | |
|---|---|
| ΕΡΓΟ: | ΜΕΛΕΤΗ ΚΤΗΡΙΟΥ 10ου ΟΛΟΗΜΕΡΟΥ ΝΗΠΙΑΓΩΓΕΙΟΥ ΜΕ ΤΜΗΜΑ ΥΠΟΓΕΙΟΥ |
| ΘΕΣΗ: | ΟΔΟΣ ΜΕΛΑΟΝΟΥ, ΟΤ 232 |
| ΙΔΙΟΚΤΗΤΗΣ: | ΔΗΜΟΣ ΗΡΑΚΛΕΙΟΥ |

ΑΡΧΙΤΕΚΤΟΝΙΚΗ ΜΕΛΕΤΗ

| | |
|---|---|
| ΦΑΣΗ: | ΕΦΑΡΜΟΓΗΣ |
| ΧΡΟΝΟΣ: | ΣΕΠΤΕΜΒΡΙΟΣ 2012 |
| ΑΡ. ΣΧΕΔΙΟΥ: | Α − 4 |
| ΘΕΜΑ: | ΤΟΜΕΣ |
| ΚΛΙΜΑΚΑ: | 1:50 |

ΜΕΛΕΤΗΤΗΣ: ΔΕΣΠΟΝΑ ΚΑΛΑΡΑΚΗ Αρχιτεκτων − Μηχανικος

| Ο ΣΥΝΤΑΞΑΣ | ΘΕΩΡΗΘΗΚΕ |
|---|---|
| | |