

ΚΑΤΟΨΗ ΔΩΜΑΤΟΣ

ΥΠΟΜΝΗΜΑ	
	ΟΡΑ ΠΥΡΟΠΡΟΣΤΑΣΙΑΣ
	ΔΕΚΤΗΣ ΠΥΡΑΝΤΙΣΤΑΣΗΣ 700' ΛΕΙΤΑ
	ΔΕΥΣΗ ΔΙΑΡΤΗΣ
	ΜΕΤΡΕΣ ΠΑΝΚΟΥ
	ΑΥΤΟΝΟΜΟ ΦΩΤΙΣΤΙΚΟ ΑΣΦΑΛΕΙΑΣ
	ΑΥΤΟΝΟΜΟ ΦΩΤ. ΑΣΦΑΛΕΙΑΣ (ΜΕ ΣΗΜΑ ΔΙΑΣΤΑΣΗΣ ΤΥΠΟΥ α "ΕΞΟΔΟΣ")
	ΑΥΤΟΝΟΜΟ ΦΩΤ. ΑΣΦΑΛΕΙΑΣ (ΜΕ ΣΗΜΑ ΔΙΑΣΤΑΣΗΣ ΤΥΠΟΥ γ "ΚΑΤΕΥΘΥΝΣΗ")
	ΠΙΝΑΚΑΣ ΠΥΡΑΝΤΙΣΤΑΣΗΣ
	ΗΛΕΚΤΡΙΚΟΣ ΑΓΓΕΛΑΓΡΑΦΑΣ ΠΥΡΚΑΙΑΣ
	ΑΝΙΣΚΕΥΤΗΣ ΚΑΠΝΟΥ
	ΒΕΡΜΟΧΑΡΚΟΡΙΚΟΣ ΑΝΙΣΚΕΥΤΗΣ
	ΦΩΤΙΣΜΟΣ ΕΠΑΝΑΛΗΠΤΗΣ ΕΝΤΟΠΙΣΜΟΥ ΧΩΡΟΥ
	ΑΚΟΥΣΤΙΚΟΣ ΕΠΑΝΑΛΗΠΤΗΣ ΣΥΝΑΓΕΡΜΟΥ ΚΑΙ ΦΩΤΙΣΜΟΣ ΕΠΑΝΑΛΗΠΤΗΣ ΣΥΝΑΓΕΡΜΟΥ
	ΣΤΟΙΧΕΙΟ ΑΝΑΓΡΑΦΗΣ ΤΑΥΤΟΤΗΤΑΣ
	ΣΧΗΜΑΤΙΣΜΟΣ ΠΥΡΟΣΒΕΣΤΗΣ
	ΠΥΡΟΣΒΕΣΤΙΚΟΣ ΚΡΟΝΟΣ
	ΚΕΦΑΛΗ ΚΑΤΑΚΛΙΣΜΟΥ ΝΕΡΟΥ (SPRINKLER) ΟΡΟΦΗΣ
	ΔΙΑΥΓΟ ΣΤΟΜΙΟ ΣΥΝΔΕΣΗΣ Π.Υ. ΔΙΑΜΕΤΡΟΥ 65 mm
	ΔΙΑΚΟΠΤΗΣ ΡΟΗΣ
	ΔΙΚΑΙΩΣΗ
	ΒΑΒΛΙΑ ΑΝΤΕΠΕΣΤΡΩΣΗΣ
	ΜΕΘΩΤΗΣ ΠΕΔΗΣ
	ΑΝΤΙΦΛΑΜΕΝΟΣ ΣΥΝΔΕΣΜΟΣ
	ΜΑΝΟΜΕΤΡΟ
	ΠΕΡΙΣΤΑΤΗΣ
	ΚΟΡΗΤΟΣ ΠΥΡΟΣΒΕΣΤΗΡΑΣ ΞΗΡΗΣ ΣΚΟΛΗΣ 6 kg
	ΚΟΡΗΤΟΣ ΠΥΡΟΣΒΕΣΤΗΡΑΣ ΞΗΡΗΣ ΣΚΟΛΗΣ 12 kg
	ΚΟΡΗΤΟΣ ΠΥΡΟΣΒΕΣΤΗΡΑΣ CO2 6 kg
	ΑΥΤΟΜΑΤΟΣ ΠΥΡΟΣΒΕΣΤΗΡΑΣ ΟΡΟΦΗΣ ΞΗΡΗΣ ΣΚΟΛΗΣ 70x kg

ΕΙΔΟΣ ΚΥΚΛΩΜΑΤΟΣ	ΚΑΛΩΔΙΟ - ΔΙΑΤΟΜΗ
ΗΛΕΚΤΡΙΚΟΣ ΑΓΓΕΛΑΓΡΑΦΑΣ	LYCY 2x1,5mm ²
ΑΝΙΣΚΕΥΤΗΣ	LYCY 2x1,5mm ²
ΕΠΑΝΑΛΗΠΤΗΣ ΣΥΝΑΓΕΡΜΟΥ	LYCY 2x1,5mm ²

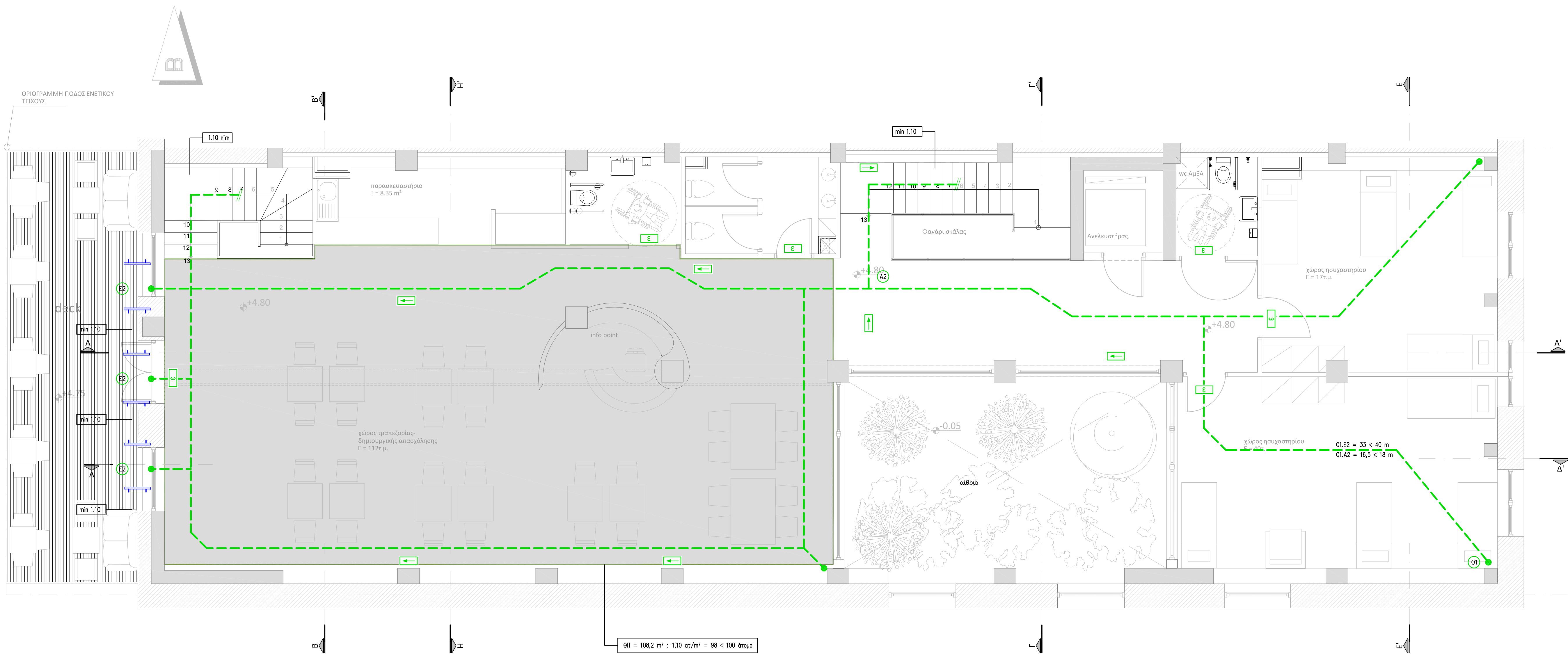

ΚΑΤΟΨΗ ΟΡΟΦΟΥ

ΕΛΛΗΝΙΚΗ ΔΗΜΟΚΡΑΤΙΑ ΔΗΜΟΣ ΗΡΑΚΛΕΙΟΥ ΔΙΕΥΘΥΝΣΗ ΤΕΧΝΙΚΩΝ ΕΡΓΩΝ ΚΑΙ ΜΕΛΕΤΩΝ ΤΜΗΜΑ ΠΡΟΣΤΑΣΙΑΣ ΚΑΙ ΑΝΑΔΕΙΞΗΣ ΠΑΛΙΑΣ ΠΟΛΗΣ, ΟΙΚΙΣΤΙΚΩΝ ΣΤΥΝΟΛΩΝ & ΕΝΕΤΙΚΩΝ ΤΕΙΧΩΝ	
ΕΡΓΟ :	ΜΕΛΕΤΗ ΑΠΟΚΑΤΑΣΤΑΣΗΣ & ΔΙΑΜΟΡΦΩΣΗΣ ΔΗΜΟΤΙΚΟΥ ΚΤΙΡΙΟΥ ΣΕ ΠΟΛΥΔΥΝΑΜΟ ΚΕΝΤΡΟ ΕΠΙΜΟΡΦΩΣΗΣ & ΔΗΜΙΟΥΡΓΙΚΗΣ ΕΚΦΡΑΣΗΣ
ΘΕΣΗ :	ΑΡΧΙΕΠΙΣΚΟΠΟΥ ΜΑΚΑΡΙΟΥ 7 – ΗΡΑΚΛΕΙΟ
ΚΑΤΗΓΟΡΙΑ ΜΕΛΕΤΗΣ:	ΜΕΛΕΤΗ ΠΥΡΟΠΡΟΣΤΑΣΙΑΣ
ΦΑΣΗ ΜΕΛΕΤΗΣ:	ΟΡΙΣΤΙΚΗ ΜΕΛΕΤΗ
ΜΕΛΕΤΗΤΕΣ:	ΓΙΩΡΓΗΣ ΠΕΤΡΑΚΗΣ ΑΡΧΙΤΕΚΤΟΝΑΣ ΜΗΧΑΝΙΚΟΣ Φωτεινή 13, 71202 Ηράκλειο Κρήτης τηλ./fax 2810 282630 e-mail: esisnet@net.forthnet.gr ΑΝΤΩΝΗΣ ΤΣΑΠΑΛΗΣ ΗΛΕΚΤΡΟΛΟΓΟΣ ΜΗΧΑΝΙΚΟΣ Δημοκρατίας 31, 71306 Ηράκλειο Κρήτης τηλ. 2810 223265, fax 2810 332913 e-mail: tsapal@otenet.gr
ΘΕΜΑ ΣΧΕΔΙΟΥ	ΚΑΤΟΨΕΙΣ ΟΡΟΦΟΥ & ΔΩΜΑΤΟΣ ΠΑΘΤΙΚΗ ΠΥΡΟΠΡΟΣΤΑΣΙΑ ΚΑΙΜΑΚΑ 1:50
ΧΡΟΝΟΛΟΓΙΑ ΜΕΛΕΤΗΣ : ΔΕΚΕΜΒΡΙΟΣ 2012	
ΘΕΩΡΗΣΗ	ΥΠΟΓΡΑΦΕΣ – ΣΦΡΑΓΙΔΕΣ ΜΕΛΕΤΗΤΩΝ
ΑΝΤΩΝΗΣ Κ. ΤΣΑΠΑΛΗΣ ΗΛΕΚΤΡΟΛΟΓΟΣ ΜΗΧΑΝΙΚΟΣ ΔΙΠΛΩΜΑΤΟΥΧΟΣ Α.Π.Θ. ΜΕΛΟΣ Τ.Ε.Ε. ΑΡΙΘΜΟΣ ΜΗΤΡΩΟΥ 39783 ΔΗΜΟΦΙΛΗΣ 9 – Τ.Κ.Μ. ΗΡΑΚΛΕΙΟ – ΤΗ. 2810 223265 ΑΦΜ 0307195598 – Β' ΔΟΥ ΗΡΑΚΛΕΙΟΥ	