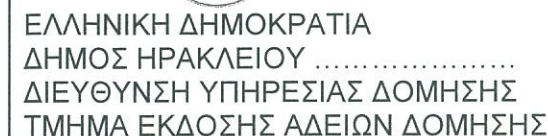

ΣΤΟΙΧΕΙΑ ΙΔΙΟΚΤΗΣΙΑΣ			
Τίτλος ιδιοκτησίας	Αριθμός & έτος		
	Εκδούσα Αρχή		
Πιστοποιητικό μεταγραφής – Κτηματολογικό απόσπασμα	Αριθμός & έτος		
	Υποθηκοφυλακείο		
Είδος και ποσοστό δικαιώματος κυρίου του έργου	Ονοματεπώνυμο: Δήμος Ηρακλείου	Ποσοστό 100.00 %	
Συμβολαιογραφική πράξη δέσμευσης θέσεων στάθμευσης	Αριθμός & έτος		
	Συμβολαιογράφος		
Πιστοποιητικό μεταγραφής της πράξης δέσμευσης θέσεων στάθμευσης	Αριθμός & έτος		
	Υποθηκοφυλακείο		

ΣΤΟΙΧΕΙΑ ΔΙΑΓΡΑΜΜΑΤΟΣ ΔΟΜΗΣΗΣ		
	Επιτρεπόμενα μεγέθη	Πραγματοποιούμενα μεγέθη
Εμβαδόν οικοπέδου:		2.592,88
Εμβαδόν Κάλυψης κτιρίου:		
Εμβαδόν Δόμησης κτιρίου:		
Εμβαδόν ημιυπαίθριων χώρων:		
Εμβαδόν εξωστών:		
Εμβαδόν ακαλύπτου χώρου οικοπέδου:		
Εμβαδόν επιφάνειας φύτευσης οικοπέδου:		
Εμβαδόν χώρων εκτός Σ.Δ.:	Υπόγειο:	
	Pilotis:	
	Πατάρι:	
Όγκος κτιρίου (άνω του εδάφους):		
Συνολικός όγκος κτιρίου:		
Μέγιστο ύψος κτιρίου:		
ΣΤΟΙΧΕΙΑ ΚΤΙΡΙΟΥ ΚΑΙ ΠΕΡΙΒΑΛΛΟΝΤΟΣ ΧΩΡΟΥ		
Όροφοι:		
Ανεξάρτητες ιδιοκτησίες:		
Αριθμός θέσεων στάθμευσης:		
Χρήσεις ανά όροφο:		
Στοιχεία περιβάλλοντος χώρου (πισίνα, πέργκολα κλπ.), στοιχεία βιοκλιματικού σχεδιασμού (συστήματα σκίασης κλπ.):	Στέγαστρα σύμφωνα με άρθρο 17 παρ. 8Βα και παρ. 7ια του ν.4067/2012 (ΝΟΚ) : 144,00 τ.μ.	

ΣΤΟΙΧΕΙΑ ΥΦΙΣΤΑΜΕΝΟΥ ΚΤΙΣΜΑΤΟΣ			
	Αρμόδια Υπηρεσία	Αριθμός πράξης	Εμβαδόν
Έγκριση Δόμησης			
Άδεια Δόμησης			
Ενημέρωση			
Αναθεώρηση			
Αριθμός οικοδομικής άδειας /έτος έκδοσης			
ν.1512/85			
ν. 3843/10			
ν. 4014/11			
ν. 4178/13	ΥΠΕΚΑ	9830343	1984.18

[illegible][illegible]

ΑΡΙΘΜΟΣ 228 2016
 άδειας δόμησης
 ημερομηνία έγκρισης 01 ΔΕΚ. 2016
 ισχύει έως 01 ΔΕΚ. 2020

133712 / 22.11.2016

Ονοματεπώνυμο / ειδικότητα: ΜΑΝΟΥΣΑΚΗΣ ΕΜΜΑΝΟΥΗΛ Πολιτικός Μηχανικός
Αριθμός Μητρώου 65034

Ονοματεπώνυμο / ειδικότητα: ΜΑΝΟΥΣΑΚΗΣ ΕΜΜΑΝΟΥΗΛ Πολιτικός Μηχανικός
Αριθμός Μητρώου 65034

Ονοματεπώνυμο / ειδικότητα:
Αριθμός Μητρώου

Ονοματεπώνυμο / ειδικότητα:
Αριθμός Μητρώου

Ονοματεπώνυμο / ειδικότητα
Αριθμός Μητρώου

Ονοματεπώνυμο / ειδικότητα:
Αριθμός Μητρώου

Ονοματεπώνυμο / ειδικότητα: ΜΑΝΟΥΣΑΚΗΣ ΕΜΜΑΝΟΥΗΛ Πολιτικός Μηχανικός
Αριθμός Μητρώου 65034

<p>Ονοματεπώνυμο / ειδικότητα: ΜΑΝΟΥΣΑΚΗΣ ΕΜΜΑΝΟΥΗΛ Πολιτικός Μηχανικός</p> <p>Αριθμός Μητρώου 65034</p>
--

Ονοματεπώνυμο / ειδικότητα:
Αριθμός Μητρώου

Ονοματεπώνυμο / ειδικότητα: ΜΑΝΟΥΣΑΚΗΣ ΕΜΜΑΝΟΥΗΛ Πολιτικός Μηχανικός
Αριθμός Μητρώου 65034

[illegible]

1. τις διατάξεις του Α' κεφαλαίου του Ν. 4030/11 ΦΕΚ 249Α «Νέος τρόπος αδειών δόμησης, ελέγχου κατασκευών και λοιπές διατάξεις» και ειδικότερα τα άρθρα 1,2,3,4,5,6,8,9,
2. την ανωτέρω αίτηση του έχοντος νόμιμο δικαίωμα για το έργο, όπως μελετήθηκε από τους μηχανικούς σύμφωνα με τα στοιχεία που αναγράφονται στα ανωτέρω πεδία,
3. τον έλεγχο των συνημμένων στην αίτηση στοιχείων και μελετών,

για την Υ.ΔΟΜ.
ο εξουσιοδοτημένος υπάλληλος

ΑΝΑΘΕΩΡΗΣΗ - ΕΝΗΜΕΡΩΣΗ ΑΔΕΙΑΣ ΔΟΜΗΣΗΣ

ΑΝΑΘΕΩΡΗΣΗ ΕΓΚΡΙΣΗΣ ΔΟΜΗΣΗΣ



ΕΛΛΗΝΙΚΗ ΔΗΜΟΚΡΑΤΙΑ
ΔΗΜΟΣ ΗΡΑΚΛΕΙΟΥ
ΔΙΕΥΘΥΝΣΗ ΥΠΗΡΕΣΙΑΣ ΔΟΜΗΣΗΣ
ΤΜΗΜΑ ΕΚΔΟΣΗΣ ΑΔΕΙΩΝ ΔΟΜΗΣΗΣ

ΑΔΑ: 6Τ2Π2Φ0-201

ΕΓΚΡΙΣΗ ΔΟΜΗΣΗΣ

ΑΡΙΘΜΟΣ
έγκρισης δόμησης

238/16

ημερομηνία έγκρισης
ισχύει έως

01 ΔΕΚ. 2016

01 ΔΕΚ. 2017

Έργο:	Προσθήκη στεγάστρων στις κερκίδες του γηπέδου Μπάσκετ 15ου Δημοτικού Σχολείου Ηρακλείου		
Θέση έργου:	Πόλη: ΗΡΑΚΛΕΙΟ ΚΡΗΤΗΣ	Οδός: Παππά Εμμανουήλ 8, Λάππας και Αλκμήνης, 15ο Δημοτικό Σχολείο Ηρακλείου	
	Περιοχή: ΕΝΤΟΣ ΣΧΕΔΙΟΥ	Ο.Τ.: 2213	
Κύριος έργου:	Ονοματεπώνυμο: Δήμος Ηρακλείου	Α.Φ.Μ.	997579296
		Δ.Ο.Υ.	ΗΡΑΚΛΕΙΟΥ
Κ.Α.Ε.Κ.	170633429001		

αρ. πρωτ. αίτησης έγκρισης δόμησης / ημερομηνία: 133712 / 22.11.2016

Μελετητής τοπογραφικού διαγράμματος:	Ονοματεπώνυμο / ειδικότητα: ΜΑΝΟΥΣΑΚΗΣ ΕΜΜΑΝΟΥΗΛ Πολιτικός Μηχανικός		
	Αριθμός Μητρώου : 65034		
Μελετητής διαγράμματος δόμησης:	Ονοματεπώνυμο / ειδικότητα: ΜΑΝΟΥΣΑΚΗΣ ΕΜΜΑΝΟΥΗΛ Πολιτικός Μηχανικός		
	Αριθμός Μητρώου 65034		

ΣΤΟΙΧΕΙΑ ΤΟΠΟΓΡΑΦΙΚΟΥ ΔΙΑΓΡΑΜΜΑΤΟΣ ΕΞΑΡΤΗΜΕΝΕΣ ΚΟΡΥΦΕΣ ΟΙΚΟΠΕΔΟΥ ΑΠΟ ΚΡΑΤΙΚΟ ΤΡΙΓΩΝΟΜΕΤΡΙΚΟ ΔΙΚΤΥΟ																	
1	2	3	4	5	6	7	8	9	10	11	12	13	14	15	16	17	18
X 60216 6,60	Y 39091 21,34	X 60222 4,24	Y 39090 98,52	X 60221 1,24	Y 39090 57,88	X 60215 4,29	Y 39090 80,00										
ΕΝΤΟΣ ΣΧΕΔΙΟΥ : Χ		ΕΚΤΟΣ ΣΧΕΔΙΟΥ :		ΕΝΤΟΣ ΟΙΚΙΣΜΟΥ :		ΕΜΒΑΔΟΝ ΟΙΚΟΠΕΔΟΥ: 2.592,88											

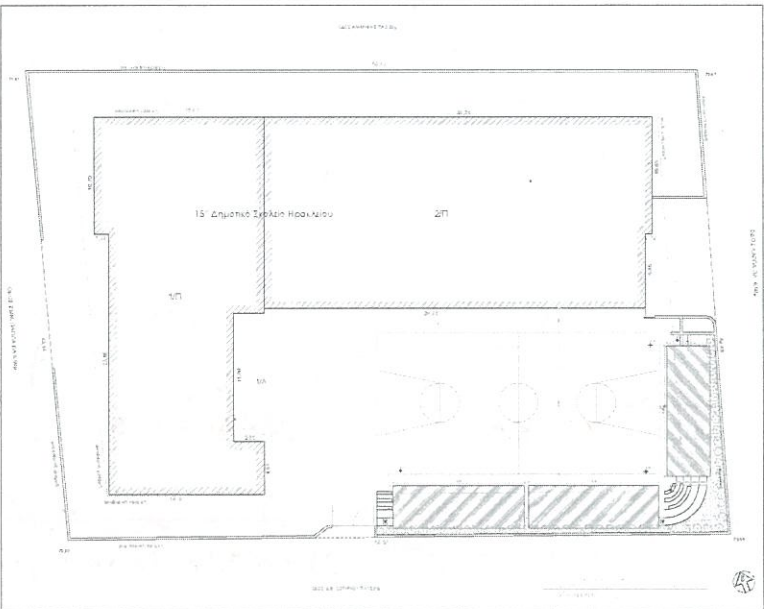

- Έχοντας υπ όψη:
- τις διατάξεις του Ν. 4030/11 ΦΕΚ 249Α «Νέος τρόπος αδειών δόμησης, ελέγχου κατασκευών και λοιπές διατάξεις» και ειδικότερα τα άρθρα 1,2,3,4,5,6,8,9,
 - την ανωτέρω αίτηση του έχοντος νόμιμο δικαίωμα για το έργο, όπως μελετήθηκε από τους μηχανικούς σύμφωνα με τα στοιχεία που αναγράφονται στα ανωτέρω πεδία,
 - τον έλεγχο των συνημμένων στην αίτηση στοιχείων και μελετών,

ΧΟΡΗΓΟΥΜΕ
την άδεια δόμησης για το έργο.

ΕΛΕΝΗ
ΠΟΛΙΤΙΚΟΣ ΜΗΧΑΝΙΚΟΣ
ΜΕΛΟΣ ΤΗΣ ΕΠΙΤΡΟΠΗΣ
ΔΗΜΟΥ ΗΡΑΚΛΕΙΟΥ