



**ΕΛΛΗΝΙΚΗ ΔΗΜΟΚΡΑΤΙΑ
ΔΗΜΟΣ ΗΡΑΚΛΕΙΟΥ
ΔΙΕΥΘΥΝΣΗ ΤΕΧΝΙΚΩΝ ΕΡΓΩΝ & ΜΕΛΕΤΩΝ
ΤΜΗΜΑ ΤΕΧΝΙΚΗΣ ΚΑΙ ΓΡΑΜΜΑΤΕΙΑΚΗΣ
ΥΠΟΣΤΗΡΙΞΗΣ**

**ΑΝΤΙΚΕΙΜΕΝΟ: Υδρογεωτεχνική Μελέτη
και Μελέτη Γεωλογικής Καταλληλότητας
νέου κοιμητηρίου Βασιλειών.**

**ΧΡΗΜ/ΣΗ: ΙΔΙΟΙ ΠΟΡΟΙ
ΚΑ: 45-7413.002**

ΤΕΥΧΟΣ Α1

ΤΕΥΧΟΣ ΤΕΚΜΗΡΙΩΣΗΣ ΣΚΟΠΙΜΟΤΗΤΑΣ

ΗΡΑΚΛΕΙΟ

Σεπτέμβριος 2020

Οι Βασιλειές είναι χωριό και πρώην κοινότητα της επαρχίας Τεμένους με 800 κατοίκους (το 2001) και 1662 κατοίκους (το 2011) . Βρίσκεται σε υψόμετρο 300 μέτρων, στις βορειοδυτικές παρυφές του όρους Γιούχτα, σε απόσταση 9,7χλμ. από το Ηράκλειο. Η πρόσβαση από την πόλη του Ηρακλείου γίνεται μέσω της Λεωφόρου Εθνικής Αντιστάσεως-Ούλφ Πάλμε, η οποία διασχίζει τον οικισμό της Φορτέτσας.

Σήμερα, με το σχέδιο Καλλικράτης οι Βασιλειές αποτελούν Δημοτικό διαμέρισμα του Δήμου Ηρακλείου και έχουν 2256 κατοίκους σύμφωνα με την απογραφή πληθυσμού του 2011. Το Δημοτικό διαμέρισμα συναποτελούν οι οικισμοί:

- Βασιλειές, που αποτελούν την έδρα του Δημοτικού Διαμερίσματος
- Άγιος Βλάσιος ή Άγιος Βλάσης, ο οποίος υπαγόταν στις Βασιλειές, όταν ακόμα οι τελευταίες ήταν κοινότητα. Βρίσκεται σε υψόμετρο 260 μ. Η απόσταση από το Ηράκλειο είναι 12,7 χλμ. νοτιότερα του χωριού Βασιλειές..
- Σίλαμος , σε υψόμετρο 200μ.

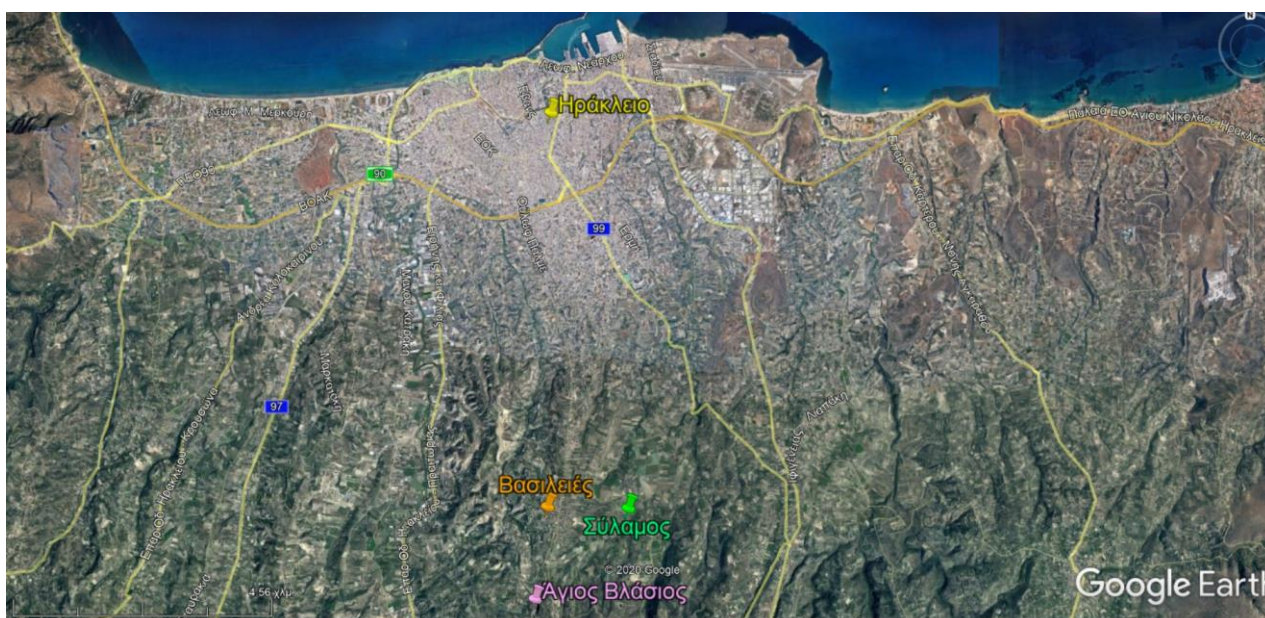

Εικόνα 1: Θέση Δημοτικού διαμερίσματος Βασιλειών

Έως τη δεκαετία του 1990 η οικονομία της περιοχής στηρίζονταν στη γεωργία. Από το 2000 και μετά, αυξήθηκε ο πληθυσμός του οικισμού καθώς εγκαταστάθηκαν στον οικισμό πολλοί επιστήμονες, οι οποίοι ασχολήθηκαν κυρίως με την αμπελοκαλλιέργεια και την ελαιοκομία, διατηρώντας παράλληλα και την παραδοσιακή γεωργία.

Η συνεχόμενη αύξηση του πληθυσμού της περιοχής (διπλασιασμός κατοίκων μέσα σε μία δεκαετία) έχει καταστήσει την ανάγκη για κατασκευή νέου κοιμητηρίου επιτακτική, καθώς το ήδη υπάρχον κοιμητήριο δεν μπορεί να εξυπηρετήσει τις ανάγκες των κατοίκων της περιοχής.

Η θέση του παλαιού κοιμητηρίου εντός του οικισμού καθώς και η μη τήρηση των προδιαγραφών των κοιμητηρίων της ισχύουσας νομοθεσίας, καθιστούν την ανάγκη για κατασκευή νέου κοιμητηρίου άμεση.

Για την ίδρυση νέου κοιμητηρίου στις Βασιλειές, διατίθεται χώρος έκτασης περί τα 3.500,00μ².

Σύμφωνα με την ισχύουσα νομοθεσία, για την ίδρυση νέου κοιμητηρίου, απαιτείται η σύνταξη:

- Υδρογεωτεχνικής Μελέτης
- Μελέτης Γεωλογικής Καταλληλότητας
- Ειδικής Τεχνικής Μελέτης

ΣΥΝΤΑΧΘΗΚΕ

ΘΕΩΡΗΘΗΚΕ
Ο Διευθυντής Τεχνικών Έργων & Μελετών

Ζαφειρένια Καραγιαννάκη
Πολιτικός Μηχανικός

Γιώργος Φουρναράκης
Αρχιτέκτων Μηχανικός - Πολεοδόμος, MSc
ΠΕ με Α' Βαθμό

ΕΓΚΡΙΘΗΚΕ

Με την υπ' αρ. απόφαση Οικονομικής Επιτροπής

ΑΚΡΙΒΕΣ ΑΝΤΙΓΡΑΦΟ